



PENANGANAN COVID19 DI PESSEL

GUGUS TUGAS COVID19-PESSEL
BAHAN TAYANG RAPAT DENGAN DPRD

Painan, 13 April 2020



GUGUS TUGAS COVID19

KETUA GUGUS

BUPATI PESISIR SEATAN

WAKIL KETUA

FORKOPIMDA
SEKRETARIS DAERAH

SEKRETARIS

KASATPOL PP DAN DAMKAR

KOORDINATOR DAN ANGGOTA

ASISTEN, STAF AHLI, PERANGKAT
DAERAH, INSTANSI VERTIKAL DAN
PEMANGKUKEPENTINGAN LAINNYA



• TOPIK BAHASAN

1

STATISTIK COVID19

2

TINDAKAN PENCEGAHAN

3

PENANGANAN KESEHATAN

4

PENANGANAN DAMPAK EKONOMI / JPS

5

ESTIMASI KEBUTUHAN PERSONIL,
PERALATAN DAN PEMBIAYAAN

6

MASALAH DAN SOLUSI

STATISTIK COVID19

No	KECAMATAN	OTG	ODP	PDP	NEGATIF	POSITIF	SEMBUH	MENINGGAL
1	Koto XI Tarusan	98	91	1	1	2	1	0
2	Bayang	433	11	0	0	0	0	0
3	IV Nagari Bayang Utara	93	5	0	1	0	0	0
4	IV Jurai	307	4	0	1	1	0	0
5	Batang Kapas	108	2	0	1	0	0	0
6	Sutera	238	3	0	1	0	0	0
7	Lengayang	247	13	0	1	0	0	0
8	Ranah Pesisir	351	2	0	0	0	0	0
9	Linggo Sari Baganti	380	0	0	1	0	0	0
10	Air Pura	50	4	0	0	0	0	0
11	Pancung Soal	87	4	0	0	0	0	0
12	Ranah Ampek Hulu Tapan	56	3	0	0	0	0	0
13	Basa Ampek Balai Tapan	131	0	0	0	0	0	0
14	Lunang	462	14	0	0	0	0	0
15	Silaut	187	9	0	0	0	0	0
	JUMLAH	3.228	165	1	7	3	1	0

OTG DALAM GRAFIK

—◆— ORANG TANPA GEJALA

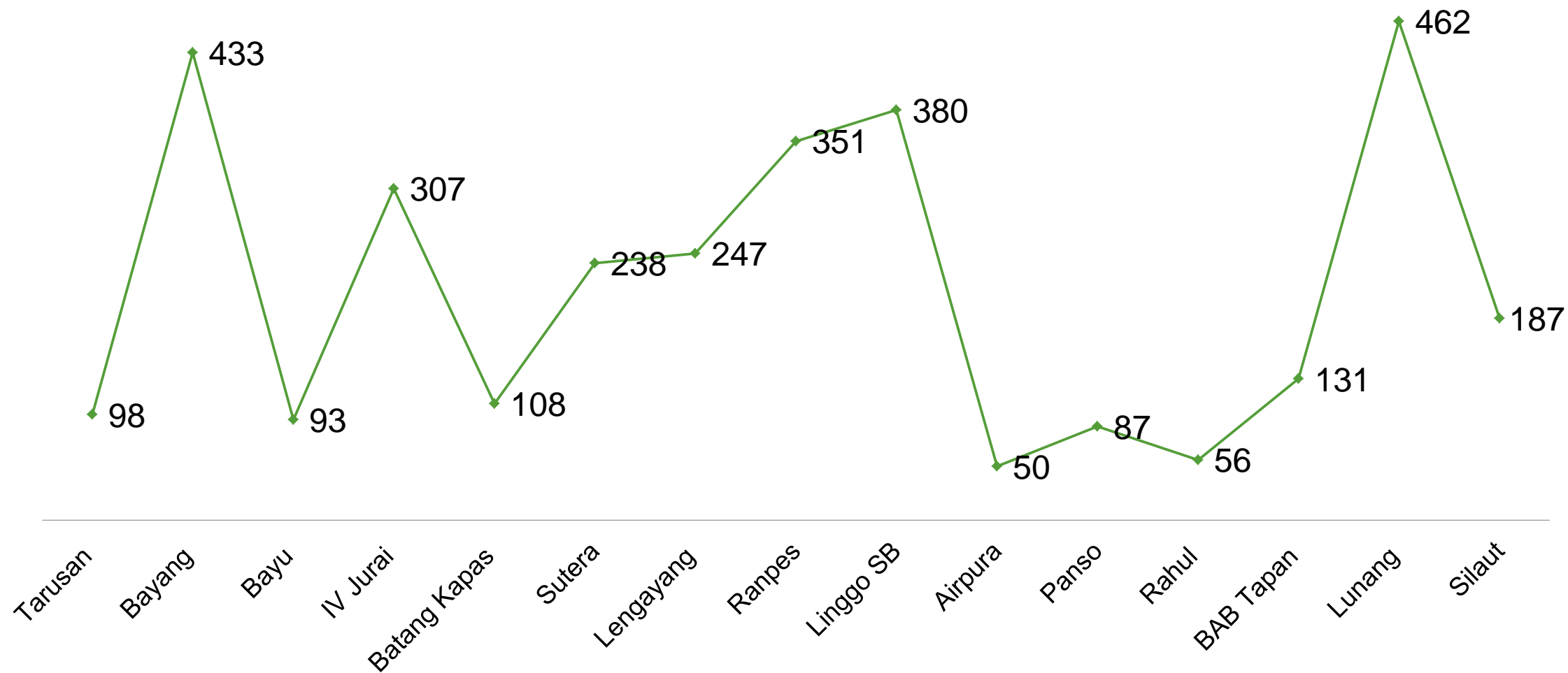

ODP DALAM GRAFIK

—◆— ORANG DALAM PEMANTAUAN

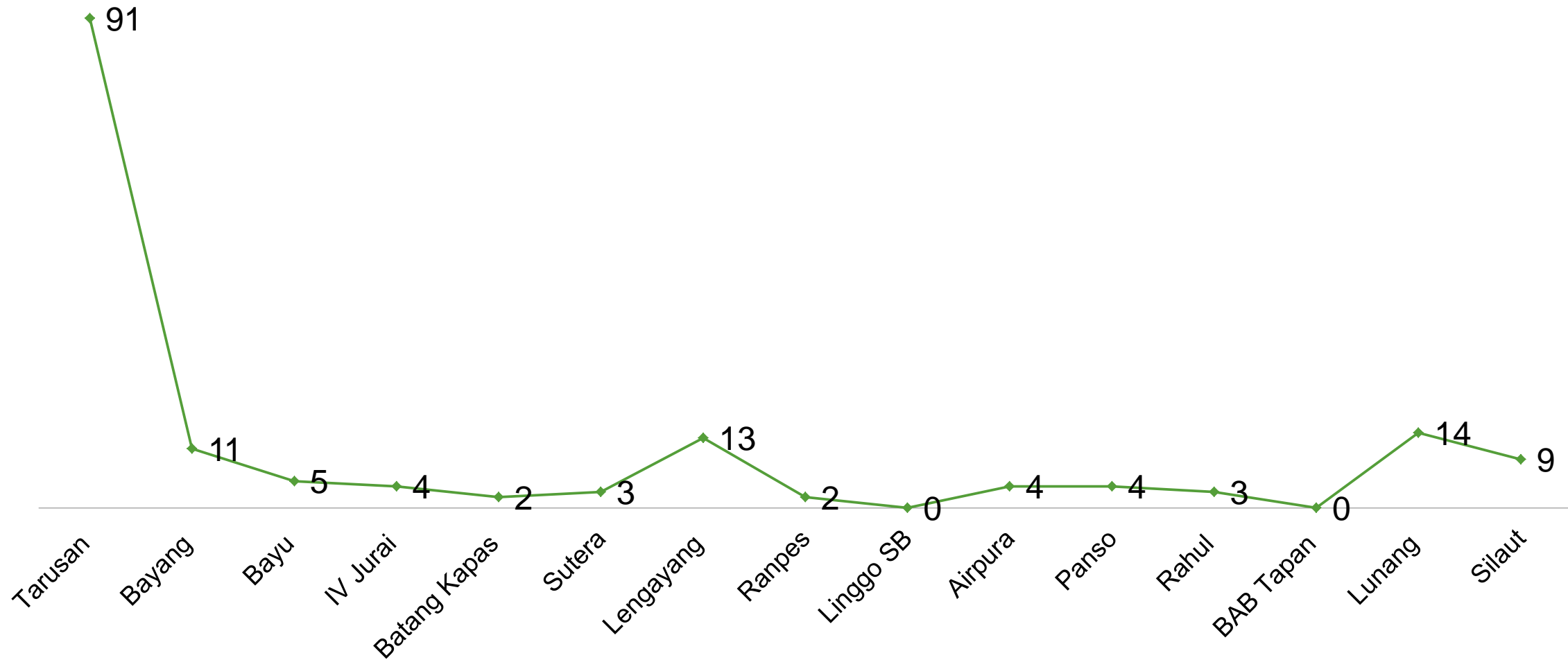

TINDAKAN PENCEGAHAN

#1

TINDAKAN YANG DILAKUKAN

1. Membentuk Gugus Tugas Kabupaten – Penanganan COVID-19
2. Membentuk Satgas COVID-19 di Kecamatan dan Nagari
3. Penetapan Status Tanggap Darurat
4. Penyediaan Anggaran/ Dana Tak Terduga
5. Mendirikan Posko Informasi COVID-19
6. Menyiapkan Ruang KARANTINA – Rusunawa Painan Selatan



#2

TINDAKAN YANG DILAKUKAN

1. PEMBATASAN SELEKTIF

Pemeriksaan di Wilayah Perbatasan Provinsi dan Kabupaten

- Pos Perbatasan Pessel – Kerinci
- Pos Perbatasan Pessel – Mukomuko
- Pos Perbatasan Pesel – Padang (Siguntur)
- Pos Perbatasan Pessel Padang (Sungai

2. KARANTINA MANDIRI

Karantina mandiri/ Isolasi mandiri di rumah dengan pengawasan tenaga medis.

- **268 ODP** melaksanakan isolasi mandiri
- **4.374 OTG** melaksanakan isolasi mandiri





INSTRUKSI / IMBAUAN

- INSTRUKSI KEPADA SELURUH MASYARAKAT PESISIR SELATAN AGAR **MENGGUNAKAN MASKER.**
- INSTRUKSI KEPADA PARA PERANTAU PULANG KAMPUNG DAN PENDATANG MENETAP SEMENTARA UNTUK MELAKSANAKAN **ISOLASI MANDIRI.**
- KEPUTUSAN TENTANG PENGALIHAN PROSES **BELAJAR DI RUMAH.**
- KEPUTUSAN BUPATI TENTANG **PEMBEBASAN PAJAK DAN RETRIBUSI DAERAH** BAGI PELAKU USAHA TERDAMPAK (PETAK TOKO PASAR, HOTEL DAN RESTORAN)
- IMBAUAN **PENUTUPAN DESTINASI WISATA.**
- IMBAUAN **PENUTUPAN SARANA OLAHRAGA.**
- MAKLUMAT MAJELIS ULAMA INDONESIA (MUI) KABUPATEN PESISIR SELATAN
- MAKLUMAT KAPOLRI

UPAYA CEGAH TANGKAL

1. PENYEMPROTAN DISINFEKTAN DI FASILITAS PUBLIK OLEH GUGUS TUGAS DAN KOMUNITAS.
2. OPERASI PENINDAKAN SISWA KELUAR RUMAH PADA WAKTU JAM BELAJAR.
3. SOSIALISASI DAN PENGHENTIAN KEGIATAN KERAMAIAN/BERKUMPUL
4. PENGAWASAN TEMPAT-TEMPAT KERAMAIAN SEPERTI TAMAN SPORA, OBJEK WISATA DAN LAIN-LAIN.
5. BERSAMA CAMAT DAN FORKOPIMCA MELAKUKAN PENGAWASAN DAN PENERTIBAN
6. PENUTUPAN RUAS JALAN TARUSAN – TADANG MELALUI MANDEH.



PENANGANAN KESEHATAN



TINDAKAN YANG DILAKUKAN

1. KARANTINA KHUSUS

- Karantina di tempat khusus disiapkan di Rusunawa Painan Selatan
- Jumlah ODP Khusus yang mengikuti karantina sebanyak **11 orang**.
- Kondisi terakhir tinggal **2 orang** karena lainnya dinyatakan selesai dan aman.
- Terhadap ODP dilakukan rapidtest.

2. KARANTINA RUMAH SAKIT

- Karantina Rumah Sakit di RSUD M. Zein Painan dan RSUD Pratama Tapan.
- RSUD disiapkan untuk menangani PDP.
- Saat ini PDP yang dirawat di RSUD M Zein Painan berjumlah **1 Orang**
- Terhadap PDP dilakukan rapidtest dan swap/PCR.

PENANGANAN DAMPAK EKONOMI



PENANGANAN DAMPAK EKONOMI

- 1. PEMBEBASAN PAJAK DAN RETRIBUSI DAERAH BAGI PEDAGANG PASAR DAN PELAKU USAHA HOTEL DAN RESTORAN.**
- 2. PENDISTRIBUSIAN CADANGAN PANGAN PEMERINTAH (CPP).**
- 3. PENDISTRIBUSIAN CADANGAN BERAS PEMERINTAH (CBP).**
- 4. CPP DAN CBP DISALURKAN SESUAI KRITERIA KEMENSOS TERKAIT DENGAN PENANGANAN DAMPAK COVID19.**

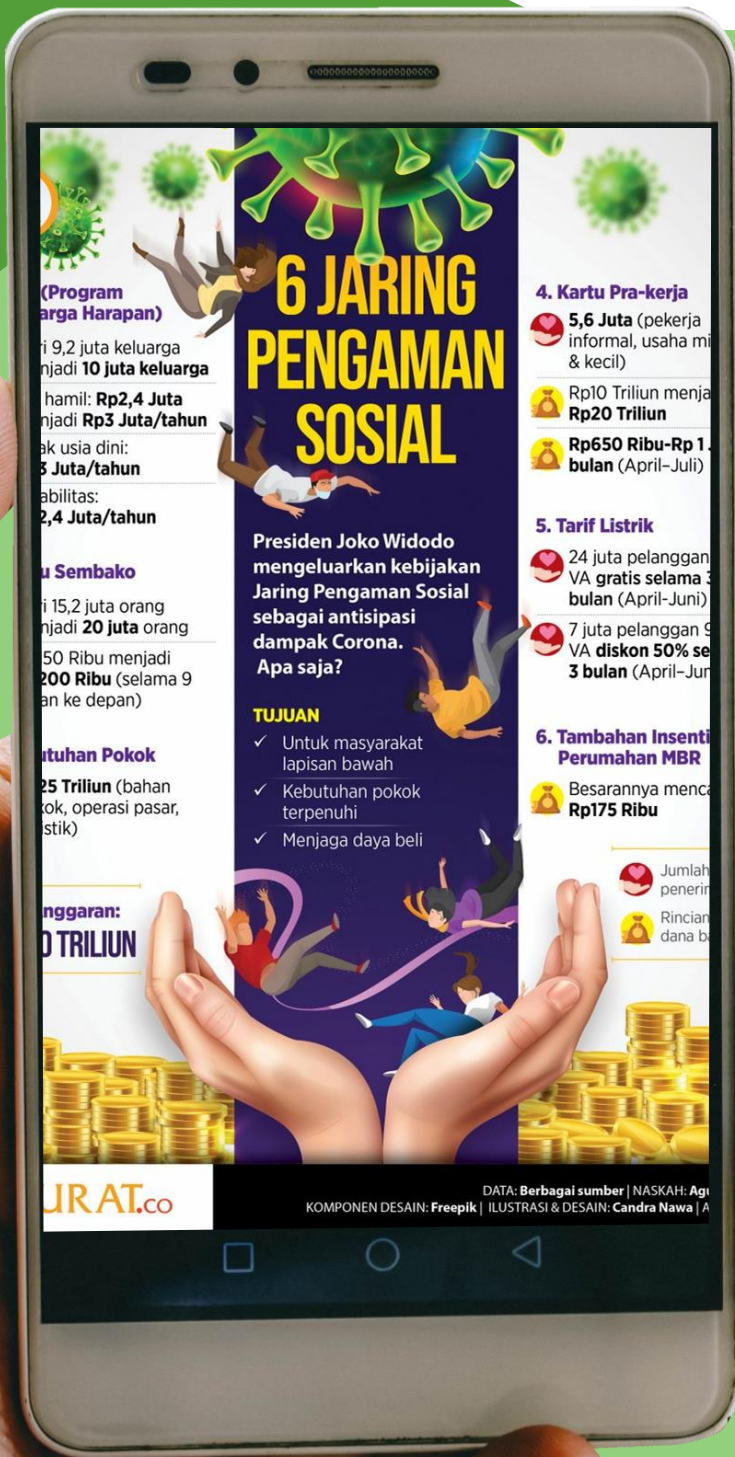

KEBIJAKAN JARING PENGAMAN SOSIAL PESISIR SELATAN

- SASARAN JPS ADALAH MASYARAKAT TERDAMPAK EKONOMI AKIBAT COVID-19.
- JPS DAPAT DIBERIKAN DALAM BENTUK BANTUAN SEMBAKO / BANTUAN LANGSUNG TUNAI.
- SUMBER PEMBIAYAAN ADALAH APBD PROVINSI, APBD KABUPATEN DAN DANA DESA
- PROVINSI MENGALOKASIKAN BANTUAN SEBESAR Rp.200.000,-/ JIWA. SATU KELUARGA DIHITUNG 1 (SATU) JIWA.
- PAGU PROVINSI UNTUK PESISIR SELATAN **34.010 JIWA**, BILA DIKONFERSI MENJADI KK DAPAT MENYASAR **34.010 KK**.



KONFIGURASI DATA PENERIMA JPS

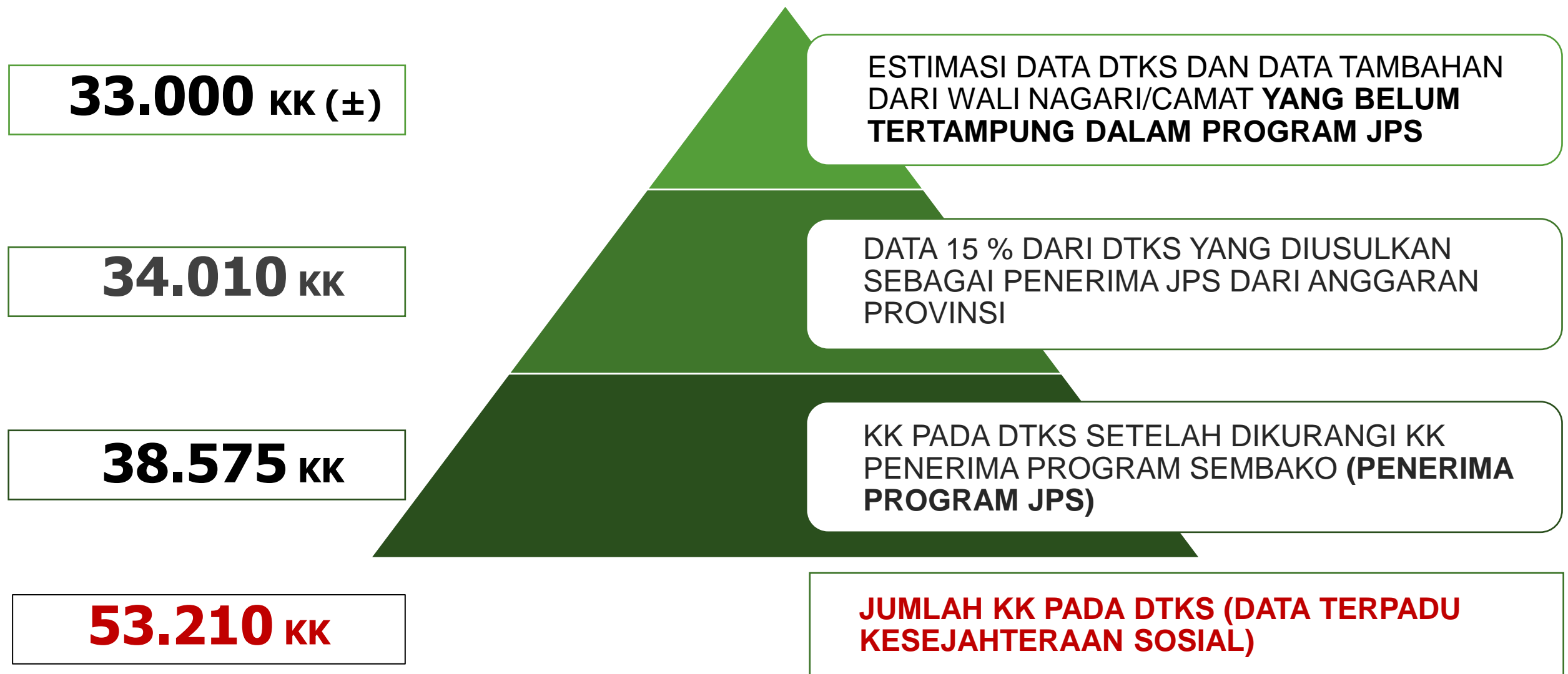

**ESTIMASI KEBUTUHAN
PERSONIL, PERALATAN DAN BIAYA**

PERSONIL

1. Petugas medis dan paramedis dalam jajaran Dinkes, Puskesmas, RSUD Pratama Tapan dan RSUD M. Zein Painan.
2. Anggota Satpol PP dan Damkar, Dishub dan BPBD untuk pembatasan selektif pada pos perbatasan.
3. Anggota Satpol PP dan Damkar, Dinas Kesehatan untuk penanganan Karantina Khusus.
4. TNI/Polri untuk dukungan pengamaman pada pos perbatasan dan penegakan keamanan dan hukum.
5. Kendali Posko/Kesekretariatan dari lintas perangkat daerah sesuai fungsi pada Gugus Tugas

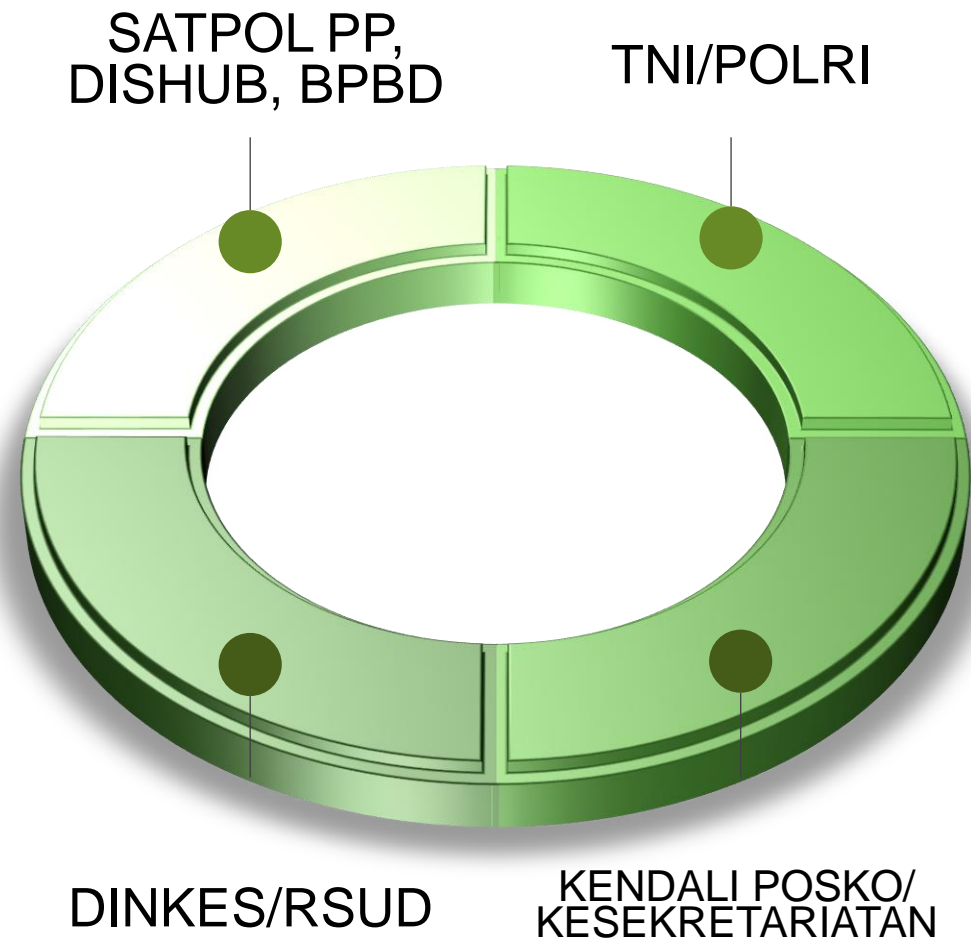

PERALATAN

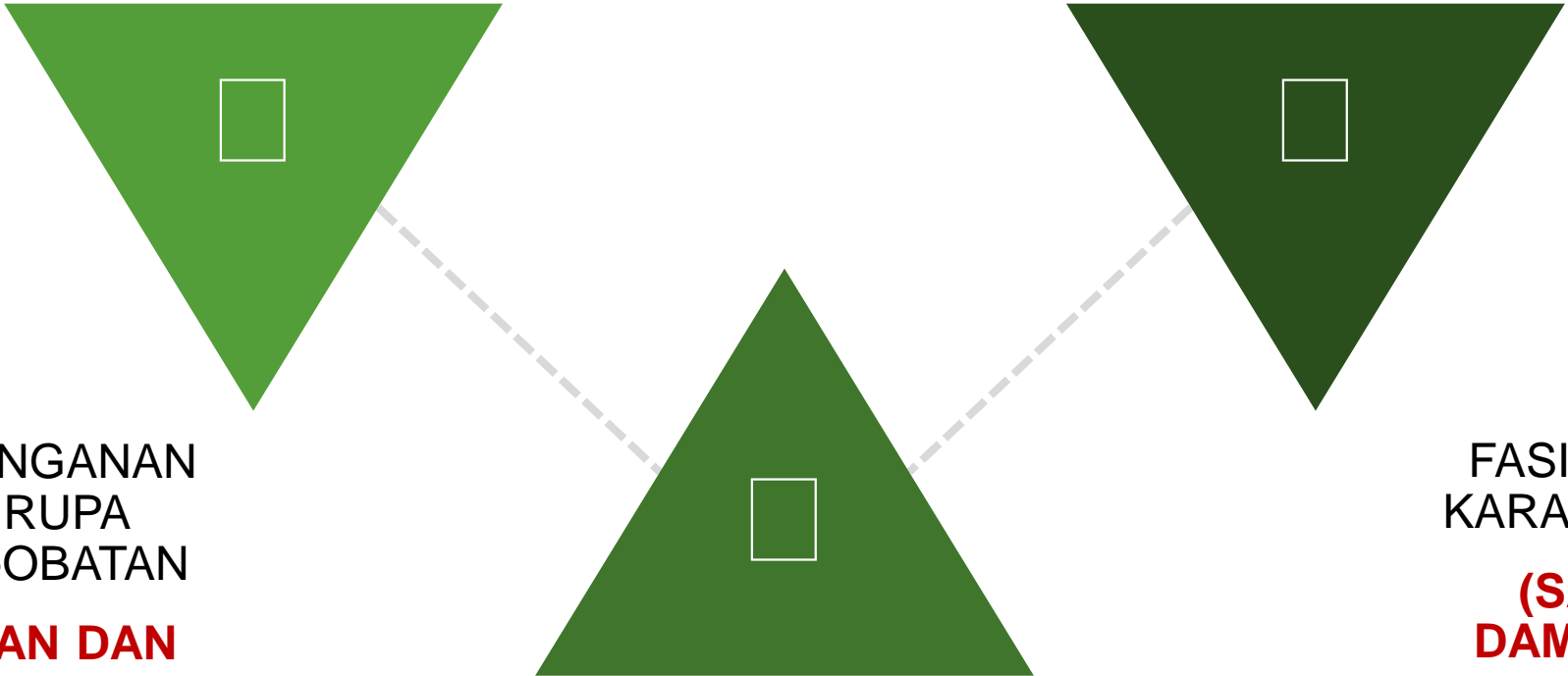

PERALATAN PENANGANAN
KESEHATAN BERUPA
ALKES DAN OBAT-OBATAN
**(DINAS KESEHATAN DAN
RSUD)**

PERALATAN
OPERASIONAL
PENCEGAHAN NON MEDIS
DAN DISTRIBUSI LOGISTIK
(SATPOL PP & DAMKAR)

FASILITAS TEMPAT
KARANTINA KHUSUS
**(SATPOL PP &
DAMKAR/DINKES)**

ESTIMASI BIAYA

Rp.20 Milyar (APBD Kabupaten)

Biaya pencegahan dan penanganan kesehatan berupa biaya operasional posko perbatasan, peralatan kesehatan dan obat-obatan, pengadaan cadangan pangan.

Rp.20 Milyar (APBD Kabupaten)

Biaya Jaring Pengaman Sosial (JPS) untuk keluarga miskin dan masyarakat terdampak Covid19.

Rp.25 Milyar (Dana Desa)

Dukungan Dana Desa dalam rangka penanganan Covid19 dalam bentuk Bantuan Langsung Tunai (BLT) Desa.



TINDAKAN YANG AKAN DILAKUKAN





SOLUSI

1. REFOKUSING DAN RELOKASI ANGGARAN
2. MENAMBAH APD MELALUI BTT
3. PENGAWASAN PENDATANG PELAKSANAAN ISOLASI MANDIRI
4. MENAMBAH PERSONIL DENGAN PALIBATAN KECAMATAN, NAGARI DAN RELAWAN.
5. MELAKUKAN KARANTINA KHUSUS
6. IMBAUAN, INSTRUKSI DAN PENEGAKAN HUKUM (REPRESIF)

MASALAH

1. ANGGARAN TERBATAS
2. APD TERBATAS
3. SULIT MEMBENDUNG PARANTAU PULANG KAMPUNG
4. JUMLAH PERSONIL TERBATAS
5. JUMLAH KASUS POSITIV MENINGKAT
6. KEPATUHAN WARGA UNTUK PHYSICAL DISTANCING DAN SOCIAL DISTANCING BELUM MAKSIMAL





TERIMAKASIH
BERSAMA MELAWAN COVID19
GUGUS TUGAS KABUPATEN