



# BAHAN RAPAT VCON BUPATI BERSAMA GUBERNUR

#GUGUS TUGAS COVID-19 PESISIR SELATAN  
PAINAN, 9 APRIL 2020



# TEMA V-CON

- 1 PENGAWASAN PARA PENDATANG
- 2 PENANGANAN ODP
- 3 PERSIAPAN KARANTINA KHUSUS
- 4 INSTRUKSI SIOLASI MANDIRI
- 5 PENANGANAN DAMPAK SOSIAL
- 6 LAIN LAIN

# STATISTIK COVID-19 PESSEL

update 8 April 2020

NO	STATUS	JUMLAH
1.	NOTIFIKASI	3.446
2.	ODP	173
3.	PDP	-
4.	POSITIV	4
5.	KARANTINA / ISOLASI	2

*Sumber : Tim Humaspro Gugus Tugas Covid-19 Pessel, 2020*

# PENGAWASAN PARA PENDATANG

**PENDATANG WAJIB MELAPORKAN  
KEDATANGAN KEPADA  
PUSKESMAS DAN WALI NAGARI**

**CAMAT, FORKOPIMCA, DAN  
JAJARAN MELAKUKAN  
PEMANTAUAN KETAT**

**PENDATANG MELAKSANAKAN  
ISOLASI MANDIRI SELAMA 14 HARI  
(SESUAI MASA INCUBASI COV-19)**

**KOMINFO DAN JAJARAN  
MEMBERIKAN HIMBAUAN  
MELALUI MOBIL PENERANGAN**

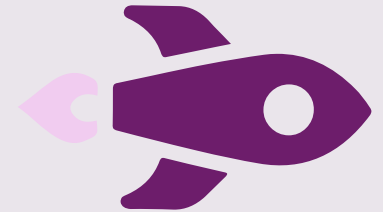



# PENANGANAN ODP

1. ODP WAJIB MELAKSANAKAN ISOLASI MANDIRI DI RUMAH.
2. ODP KHUSUS MELAKSANAKAN KARANTINA DI RUSUNAWA PAINAN
3. PELAKSANAAN ISOLASI MANDIRI DAN KHUSUS DALAM PENGAWASAN PETUGAS KESEHATAN
4. MELAKUKAN RAPID TEST BAGI ODP



# PERSIAPAN KARANTINA KHUSUS

1. PESISIR SELATAN TELAH MENYIAPKAN LOKASI KARANTINA DI RUSUNAWA PAINAN SELATAN.
2. KAPASITAS LOKASI KARANTINA BISA MENAMPING SAMPAI 60 ORANG.
3. BILA DIPERLUKAN PESISIR SELATAN MENYIAPKAN WISMA ATLET SEBAGAI LOKASI CADANGAN.
4. UNTUK LOKASI KARANTINA SUDAH MEMENUHI STANDAR.



# INSTRUKSI ISOLASI MANDIRI

- BUPATI PESISIR SELATAN TELAH MENGINSTRUKSIKAN BAGI PERANTAU YANG PULANG KAMPUNG DAN PENDATANG UNTUK MELAKUKAN ISOLASI MANDIRI.
- ISOLASI MANDIRI DILAKSANAKAN SESUAI STANDAR KESEHATAN.
- ISOLASI MANDIRI DILAKSANAKAN DALAM PENGAWASAN PATUGAS MEDIS.
- CAMAT, FORKOPIMCA, WALI NAGARI DAN KEPALA KAMPUNG AKTIF MELAKUKAN PEMANTAUAN.

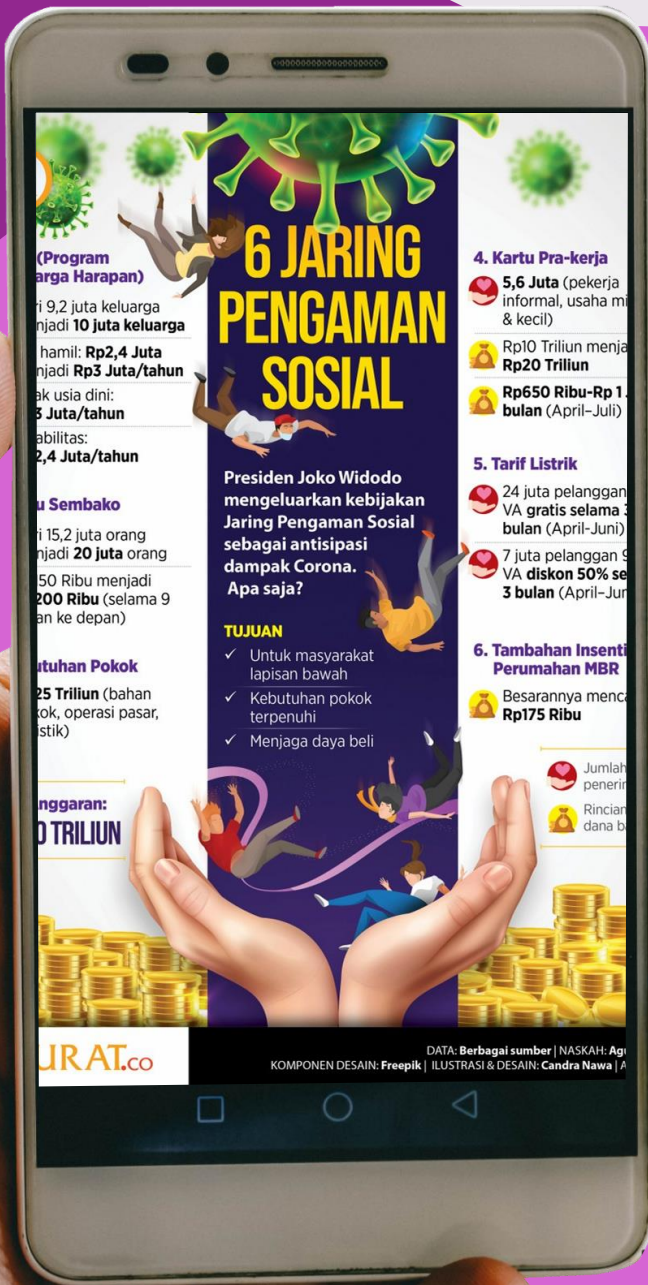

## PENANGANAN DAMPAK SOSIAL

- PESISIR SELATAN AKAN MENERAPKAN KEBIJAKAN JARING PENGAMAN SOSIAL.
- SASARAN JPS ADALAH MASYARAKAT TERDAMPAK EKONOMI AKIBAT COVID-19.
- DIKUCURKAN DALAM BENTUK BANTUAN SEMBAKO / BANTUAN LANGSUNG TUNAI.
- BANTUAN SEMBAKO SESUAI DENGAN KETERSEDIAAN CADANGAN BERAS DI BULOG. SAAT INI TERSEDIA 100 TON.
- USULAN TAMBAHAN SUDAH DIAJUKAN MELALUI PEMERINTAH PROVINSI SUMBAR.
- ANGGARAN YANG DIPERLUKAN UNTUK JPS SEKITAR RP. 65 MILYAR UNTUK KEBUTUHAN TIGA BULAN

# **SASARAN PENERIMA JPS sekitar 50.000 KK**

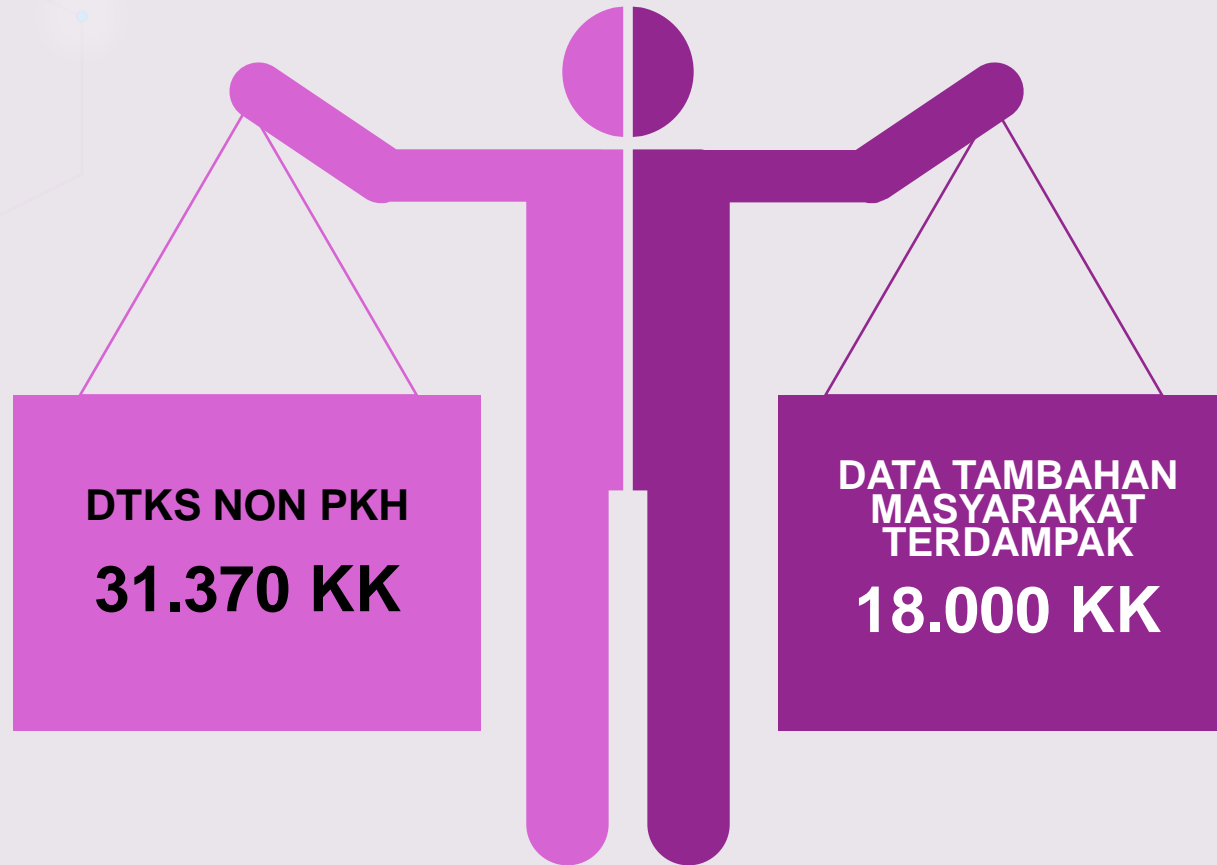

**TERIMA KASIH**

PE

