



**KUNJUNGAN KERJA DPRD KABUPATEN KERINCI**

# **PENANGANAN COVID 19 DI PESISIR SELATAN**

**PENCEGAHAN, PENANGANAN KESEHATAN DAN PENANGANAN DAMPAK EKONOMI**

**GUGUS TUGAS COVID-19 PESISIR SELATAN**



## **GUGUS TUGAS COVID19**

**KETUA GUGUS**  
BUPATI PESISIR SEATAN

**WAKIL KETUA**  
FORKOPIMDA  
SEKRETARIS DAERAH

**SEKRETARIS**  
KASATPOL PP DAN DAMKAR

**KOORDINATOR DAN ANGGOTA**  
ASISTEN, STAF AHLI, PERANGKAT DAERAH,  
INSTANSI VERTIKAL DAN  
PEMANGKUK KEPENTINGAN LAINNYA

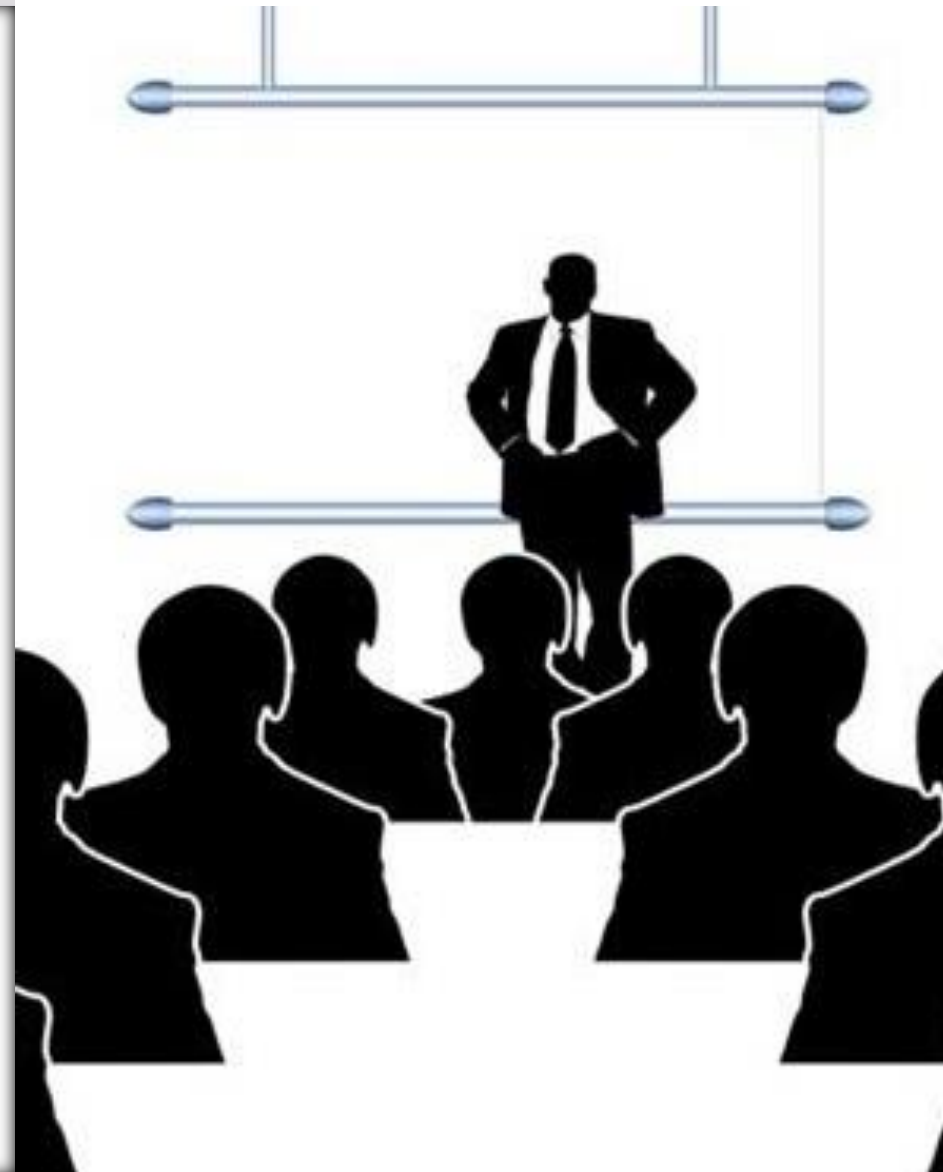

# **GAMBARAN UMUM PESISIR SELATAN**

## GEOGRAFIS

- Utara : Kota Padang
- Selatan : Bengkulu
- Barat : Samudera Indonesia
- Timur : Kota Solok, Kab. Solok Selatan, Provinsi Jambi

## POSISI STRATEGIS

- Dekat dengan Bandara Udara Internasional (BIM)  $\pm$  70 Kilometer
- Dekat dengan Palabuhan Regional Teluk Bayur  $\pm$  43 Kilometer
- Potensi Wisata Bahari dan Gugusan pulau kecil.

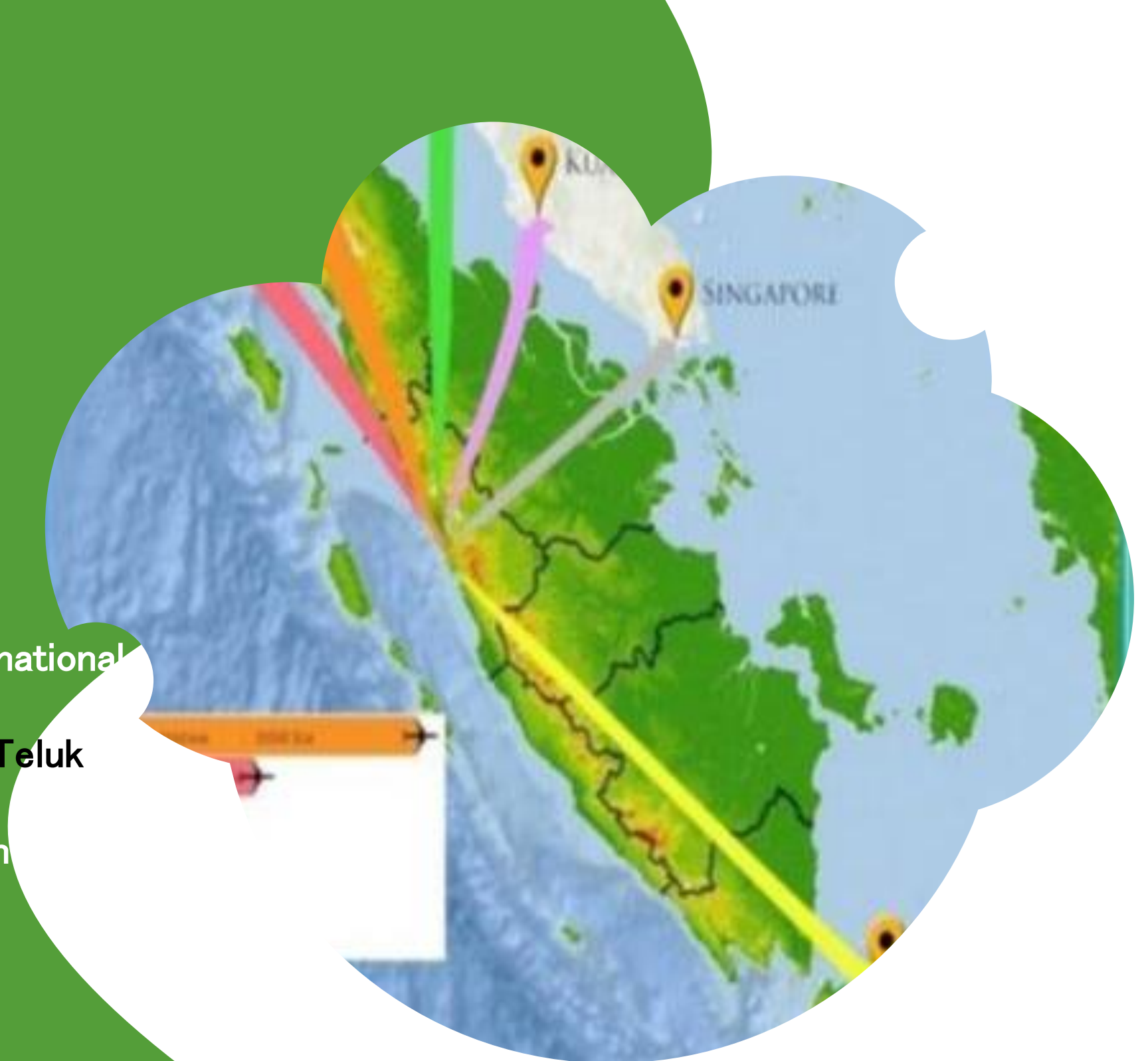

# POTENSI UNGGULAN



## PERTANIAN

- Gambir, Sawit, Kakao, Pala, Kopi, Cengkeh.
- Palawija : Jagung, Cabe, Bawang Merah.
- Buah buahan : Durian, Mangga, Rambutan.

## PETERNAKAN

- Itik Bayang
- Sapi Pasisia
- Ayam Buras
- Telur

## PERIKANAN

- Perikanan Tangkap
- Perikanan Budidaya
- Udang
- Rumput Laut

# POTENSI PERIKANAN



## PERIKANAN TANGKAP

- Tuna, Tongkol, dll



## PERIKANAN BUDIDAYA

- Kerapu Macan, Kerapu Bebek, Udang
- Rumput Laut.



# POTENSI PARIWISATA

## KAWASAN MANDEH

- Bahari, pulau-pulau kecil, terumbu karang, mangrove dan spot foto terindah

## PANTAI CAROCOK PAINAN

- Wisata Bahari Keluarga, Pulau Cingkuak, Bukit Langkisau, Paralayang.

## JEMBATAN AKAR

- Jembatan Akar, Bayang Sani dan Bukit Bendera



# **TINDAKAN PENCEGAHAN**

# #1

## TINDAKAN YANG DILAKUKAN

1. Membentuk Gugus Tugas Kabupaten – Penanganan COVID-19
2. Membentuk Satgas COVID-19 di Kecamatan dan Nagari
3. Penetapan Status Tanggap Darurat
4. Penyediaan Anggaran/ Dana Tak Terduga
5. Mendirikan Posko Informasi COVID-19
6. Menyiapkan Ruang KARANTINA – Rusunawa Painan Selatan



## #2

# TINDAKAN YANG DILAKUKAN

## 1. PEMBATASAN SELEKTIF

Pemeriksaan di Wilayah Perbatasan Provinsi dan Kabupaten

- Pos Perbatasan Pessel – Kerinci
- Pos Perbatasan Pessel – Mukomuko
- Pos Perbatasan Pessel – Padang (Siguntur dan Sungai Pinang)

## 2. ISOLASI MANDIRI

Isolasi mandiri di rumah dengan pengawasan tenaga medis.



# INSTRUKSI / IMBAUAN

- INSTRUKSI KEPADA SELURUH MASYARAKAT PESISIR SELATAN AGAR **MENGGUNAKAN MASKER.**
- INSTRUKSI KEPADA PARA PERANTAU PULANG KAMPUNG DAN PENDATANG MENETAP SEMENTARA UNTUK MELAKSANAKAN **ISOLASI MANDIRI.**
- KEPUTUSAN TENTANG PENGALIHAN PROSES **BELAJAR DI RUMAH.**
- IMBAUAN **PENUTUPAN DESTINASI WISATA.**
- IMBAUAN **PENUTUPAN SARANA OLAHRAGA.**
- SOSIALISASI MAKLUMAT MAJELIS ULAMA INDONESIA (MUI) KABUPATEN PESISIR SELATAN
- SOSIALISASI MAKLUMAT KAPOLRI

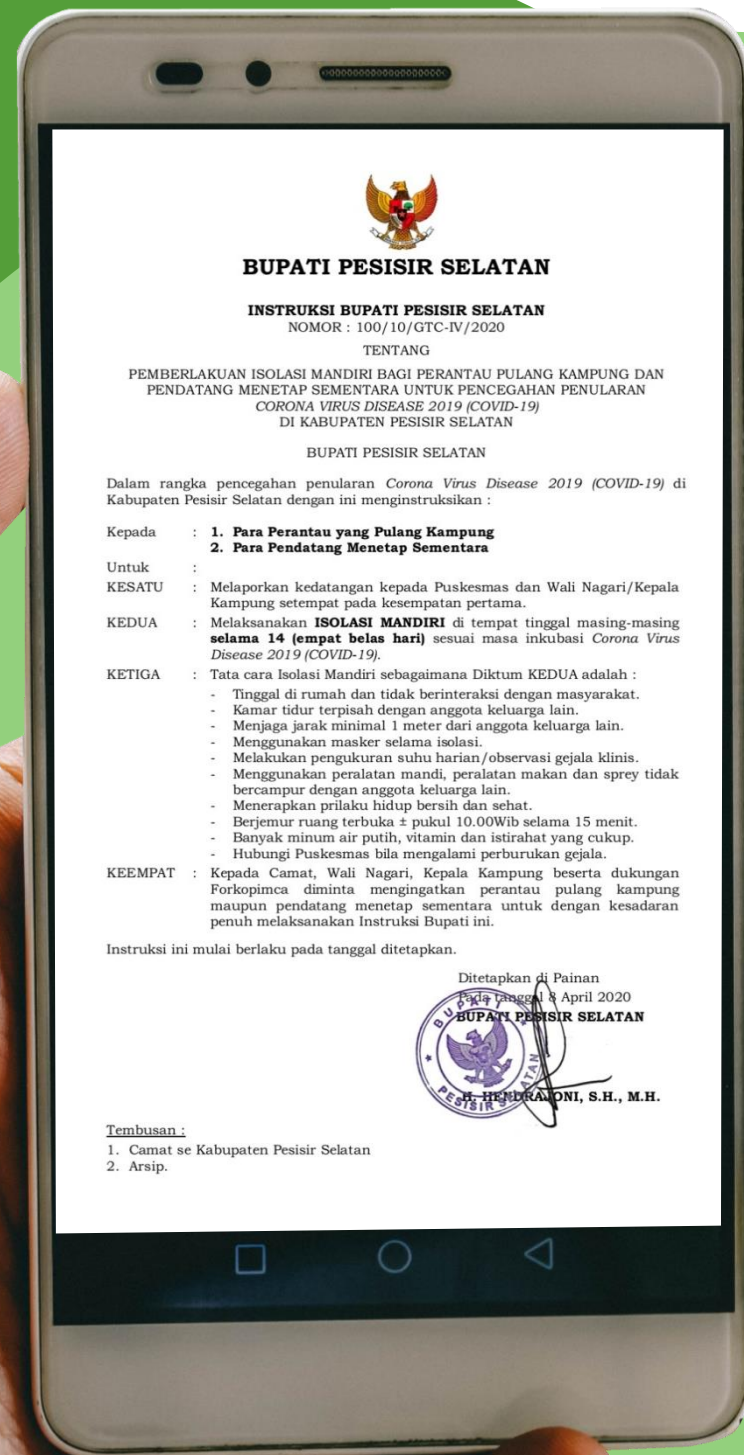

# UPAYA CEGAH TANGKAL

1. PENYEMPROTAN DISINFEKTAN DI FASILITAS PUBLIK OLEH GUGUS TUGAS DAN KOMUNITAS.
2. OPERASI PENINDAKAN SISWA KELUAR RUMAH PADA WAKTU JAM BELAJAR.
3. SOSIALISASI DAN PENGHENTIAN KEGIATAN KERAMAIAAN/BERKUMPUL
4. PENGAWASAN TEMPAT-TEMPAT KERAMAIAAN SEPERTI TAMAN SPORA, OBJEK WISATA DAN LAIN-LAIN.
5. BERSAMA CAMAT DAN FORKOPIMCA MELAKUKAN PENGAWASAN DAN PENERTIBAN
6. PENUTUPAN RUAS JALAN TARUSAN - PADANG MELALUI MANDEH.



# **PENANGANAN KESEHATAN**



## 1. KARANTINA KHUSUS

- Karantina di tempat khusus disiapkan di Rusunawa Painan Selatan
- Karantina OTG/ODP
- Terhadap OTG/ODP dilakukan SWAP/PCR.

## 2. KARANTINA RUMAH SAKIT

- Karantina Rumah Sakit di RSUD M. Zein Painan dan RSUD Pratama Tapan.
- RSUD disiapkan untuk menangani PDP.
- Terhadap PDP dilakukan SWAP/PCR.

# **PENANGANAN DAMPAK EKONOMI**



# **PENANGANAN DAMPAK EKONOMI**

- 1. PEMBEBASAN PAJAK DAN RETRIBUSI DAERAH BAGI PEDAGANG PASAR DAN PELAKU USAHA HOTEL DAN RESTORAN.**
- 2. PENDISTRIBUSIAN CADANGAN PANGAN PEMERINTAH (CPP).**
- 3. PENDISTRIBUSIAN CADANGAN BERAS PEMERINTAH (CBP).**
- 4. CPP DAN CBP DISALURKAN SESUAI KRITERIA KEMENSOS TERKAIT DENGAN PENANGANAN DAMPAK COVID19.**



## KEBIJAKAN JPS

- SASARAN JPS ADALAH MASYARAKAT TERDAMPAK EKONOMI AKIBAT COVID-19.
- JPS DAPAT DIBERIKAN DALAM BENTUK BANTUAN SEMBAKO / BANTUAN LANGSUNG TUNAI.
- SUMBER PEMBIAYAAN ADALAH APBD PROVINSI, APBD KABUPATEN DAN DANA DESA



# **DAMPAK TERHADAP PARIWISATA**



## SOLUSI

1. MEMBUKA DESTINASI PADA FASE ADAPTASI (NEW NORMAL)
2. MENGGRATISKAN RETRIBUSI WISATA
3. BLT BAGI PELAKU USAHA PARIWISATA
4. SWAB GRATIS BAGI PELAKU USAHA PARIWISATA
5. PROMOSI PAKET WISATA BEBAS COVID

## DAMPAK

1. DESTIANSI WISATA DITUTUP
2. PENDAPATAN PEKERJA SEKTOR PARIWISATA NOL





**TERIMAKASIH**  
BERSAMA MELAWAN COVID19  
GUGUS TUGAS KABUPATEN